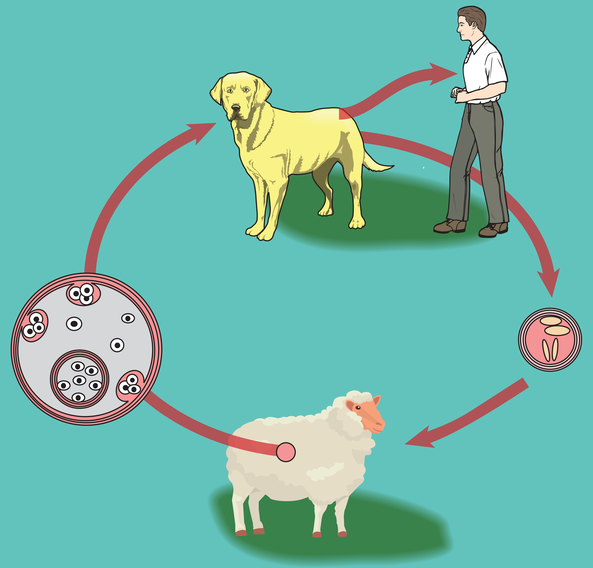

Kistli sakatatları
kedi ve köpeklerinize yedirmeyin,
derin bir çukura gömün.

Bayramınız Sağlıklı Olsun!

/SaglikBakanligi

www.saglik.gov.tr

T.C. Sağlık Bakanlığı
Sağlığın Geliştirilmesi
Genel Müdürlüğü